

LEMBRETE

Lembre-se: O Registro Familiar **NÃO É CADASTRO!** As Assessorias Técnicas Independentes não realizam cadastros. O papel das ATIs é assessorar e informar aos atingidos e atingidas tudo o que diz respeito à reparação integral dos danos sofridos pelo rompimento da barragem de Fundão.



CÁRITAS DIOCESANA
DE ITABIRA



CÁRITAS
DIOCESANA
GOVERNADOR VALADARES

ASSESSORIA TÉCNICA
INDEPENDENTE

TERRITÓRIOS DE
GOVERNADOR VALADARES
& ALPERCATA



CAT
CENTRO AGROECOLÓGICO TAMANDUÁ
ASSESSORIA TÉCNICA INDEPENDENTE

**Você sabe o
que é o
Registro
Familiar?**

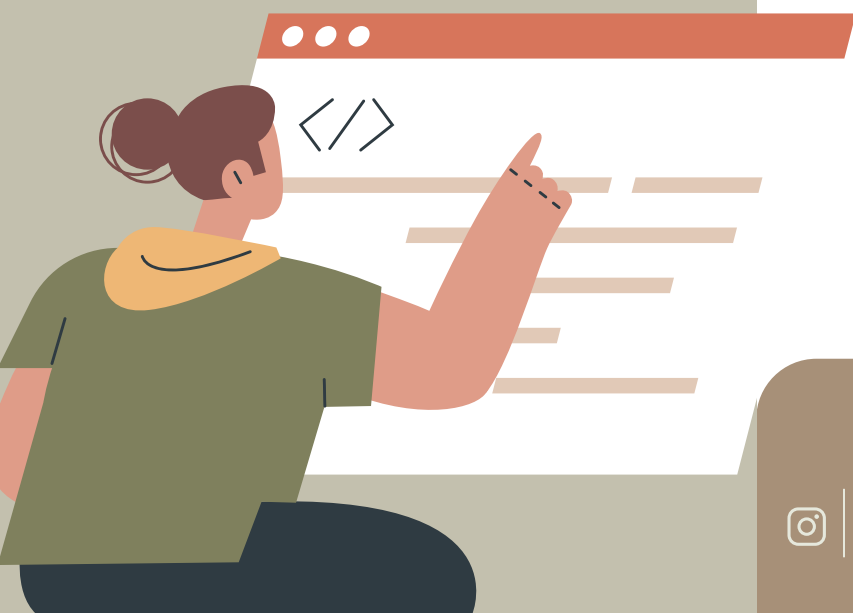

Nos acompanhe redes sociais



caritasditabirafabr
cat.agroecologia
ati.caritasgv



ati.caritasitabira.org.br
catgv.org.br
caritasgv.org

O Registro Familiar é um instrumento para levantar informações para entender como as pessoas atingidas estão passados oito anos desde o rompimento da barragem de Fundão. Nesse sentido, será possível identificar suas principais demandas em relação ao processo de reparação, as situações vividas pelas pessoas atingidas, danos invisibilizados, além de coletar dados como raça, idade, gênero, escolaridade, entre outros.



Como o Registro Familiar é feito e quais assuntos estão presentes na entrevista?

As informações são coletadas por meio de uma entrevista pela qual a equipe técnica utiliza um formulário com perguntas detalhadas, construído baseando-se nas diversas questões relacionadas à vida das pessoas atingidas após o rompimento da barragem de Fundão. O formulário de perguntas aborda assuntos como:

- ▶ Acesso ao cadastro realizado pela Fundação Renova;
- ▶ Acesso aos sistemas indenizatórios (PIM e Novel);
- ▶ Acesso ao Auxílio Financeiro Emergencial (AFE);
- ▶ Os danos ao trabalho e renda;
- ▶ Situação das pessoas atingidas em relação à água de qualidade;
- ▶ Danos à saúde física e mental, dentre outros.

As entrevistas do Registro Familiar são conduzidas por profissionais da Assessoria Técnica Independente que atende o seu município (*Cáritas Diocesana de Itabira, Cáritas Diocesana de Governador Valadares ou Centro Agroecológico Tamanduá - CAT*), identificados com colete e crachá.



Para que serve o Registro Familiar?

O Registro Familiar é a ferramenta utilizada para reunir informações amplas e diversas sobre as comunidades atingidas pelo rompimento da barragem de Fundão e levá-las ao conhecimento das Instituições de Justiça (IJs), das empresas causadoras dos danos, ao Poder Judiciário e aos Governos, bem como, dados para contribuir na adoção de medidas de reparação que considerem a centralidade das pessoas atingidas.